



Programa Oficial de la Expo Rodeo Neuland 2015

Lunes, 25 de mayo:

08:00 - 17:00 hs.: Entrada de los animales de exposición.

Martes, 26 de mayo:

08:00 - 17:00 hs.: Admisión y pesaje de los animales de exposición.

Miércoles, 27 de mayo: *Entrada 15.000 Gs.*

08:00 hs.: Tareas de juzgamiento del sector ganadero.

Pista 1: Raza Brahman hembras.

Pista 2: Equinos y Ovinos.

13:00 hs.: Tareas de juzgamiento del sector ganadero.

Pista 1: Raza Brahman machos.

Pista 2: Raza Braford.

18:00 hs.: Remate de ovinos.

19:00 hs.: Remate de reproductores a campo.

Jueves, 28 de mayo: *Entrada 20.000 Gs.*

08:00 hs.: Tareas de juzgamiento del sector ganadero.

Pista 1: Raza Gelbvieh.

Pista 2: Razas Angus, Brangus, Charolais, Fleckvieh y Nelore.

12:00 hs.: Habilitación de la exposición de pequeños animales.

Habilitación del parque infantil.

Habilitación de la exposición comercial, industrial y de servicios.

13:00 hs.: Juzgamiento toro Tipo Frigorífico.

14:00 hs.: Demostración de maquinarias agrícolas.

17:00 hs.: Programa de equitación y show musical c/artistas locales.

20:30 hs.: Cena de confraternidad y entrega de premios sector ganadero.

Viernes, 29 de mayo: *Entrada 20.000 Gs.*

09:00 hs.: Habilitación del Congreso Mundial Santa Gertrudis.

09:00 - 17:00 hs.: Juzgamiento de la raza Santa Gertrudis.

17:30 hs.: Cena de confraternidad y entrega de premios Santa Gertrudis.

19:00 hs.: Remate de reproductores a bozal.

Sábado, 30 de mayo: *Entrada 20.000 Gs.*

09:30 hs.: Inauguración oficial de la 21. Edición de la Expo Rodeo Neuland.

13:30 hs.: Desfile Club de Amazonas y de Jinetes del

Club Rodeo Neuland.

Equitación, doma de toros y competencias varias.

19:30 hs.: Gran show artístico y musical con "Milenium Cia Show".

Cierre de jornada con un espectacular show pirotécnico.

Domingo, 31 de mayo: *Entrada 20.000 Gs.*

10:00 hs.: Competencia motor.

13:00 hs.: Desfile Club de Amazonas y de Jinetes del

Club Rodeo Neuland.

Competencia de rodeo con la participación de varios clubes de jinetes del Chaco Central.

14:00 hs.: Salida de animales

17:00 hs.: Clausura oficial de la

Expo Rodeo Neuland 2015.

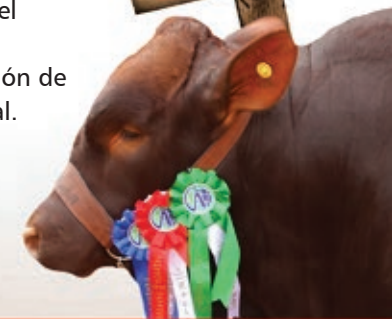

Auspiciante:



Kurosu & Cia. S.A.

